

➤ MBA NEBRIJA

DIRECCIÓN DE PERSONAS

El proceso de evolución de la economía y del *Management* en las últimas décadas ha llevado a que en el diseño e implementación de la estrategia empresarial se preste cada vez más atención al equipo humano de las organizaciones y a los procesos de dirección y gestión de personas, hasta el punto de que el éxito de las empresas pasa por la calidad y el nivel profesional con el que son capaces de dirigir a los profesionales que las integran. Nebrija Business School propone un itinerario formativo en dirección de personas en su MBA, con el propósito de alcanzar los siguientes objetivos formativos:

- Formar profesionales de empresa que deseen diferenciarse por la calidad en la dirección de sus equipos y la gestión del capital humano de las organizaciones en las que trabajan.
- Formar profesionales de empresa capaces de integrar los conocimientos y competencias propios de la Dirección General con los más próximos a la Dirección de Recursos Humanos, en una visión global, sistémica e integrada de

la organización como equipo de personas orientado armónicamente a la consecución de objetivos sostenibles.

- Contribuir especialmente al desarrollo de la visión de la empresa desde las perspectivas más actuales de la responsabilidad social.
- Formar profesionales de la Dirección de Recursos Humanos en las organizaciones, dotándoles de la visión global de negocio y de las competencias precisas para que sean capaces de participar, activa y constructivamente, en el comité de dirección y en los órganos de dirección general.

Este programa cuenta con el patrocinio del Grupo BLC Human, una de las consultoras líderes en España, dentro del ámbito de los recursos humanos. Dicho patrocinio implica su colaboración en la coordinación del máster, revisión del contenido, actualización del programa, así como en la docencia de las materias específicas del ámbito de la dirección de personas.



Grupo BLC



Javier Cantera

Presidente del Grupo BLC

"En el Grupo BLC creemos que los Directivos, además de tener un talento poderoso para el desarrollo profesional, tienen que poseer un talante positivo hacia la empresa y hacia su vida personal.

Desde la Cátedra en Dirección de Personas ayudamos a la formación, a la visión integral del directivo y al desarrollo de ese talento positivo. BLC está formado por un grupo de empresas españolas especializadas en consultoría de RRHH. Para nosotros, asociarnos con Nebrija Business School es un acierto por su prestigio académico y por su notable y constante acercamiento al mundo empresarial".

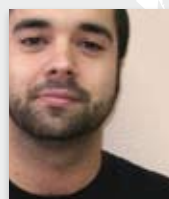

Nestor Hurtado

Alumno

"Después de terminar Psicología quise buscar un máster en Recursos Humanos para profundizar en los conocimientos que vi en la especialidad. La mayoría de ellos se limitaban a repetirme lo visto en

la carrera. Pero el MBA Nebrija con especialización en Dirección de Personas me da la oportunidad de completar mis competencias en psicología con las propias de nuestro entorno empresarial".

SEÑAS DE IDENTIDAD

CALIDAD Y EXCELENCIA

A lo largo de las sucesivas ediciones del máster se ha alcanzado un alto grado de calidad y excelencia docente, avalada por el Grupo BLC

FORMACIÓN INTEGRAL

Programa de formación completa al integrar los conocimientos y habilidades propias de un máster en dirección de Empresas con la perspectiva y especialidad de la función de Dirección de Personas.

PRÁCTICAS PROFESIONALES

El grupo BLC, dentro de su programa *jump a job*, y el Centro de Asesoramiento Profesional (CAP) de la Universidad, facilitan el desarrollo profesional gestionando prácticas y asesoramiento profesional a los participantes.

RECONOCIMIENTO AEDIPE

Los alumnos entrarán a formar parte de la Asociación Española de Dirección y Desarrollo de Personas (AEDIPE) sin coste adicional.

DESARROLLO EMPRESARIAL

Orientado a facilitar sustancialmente el desarrollo empresarial, incorporando programas como *coaching* y *development center* impartidos por empresas de reconocido prestigio que ofrecen un servicio y apoyo profesional a cada uno de los participantes, posibilitando el conocimiento de las propias competencias.

METODOLOGÍA INNOVADORA

Incorpora metodología innovadora y de eficacia comprobada, incluyendo sesiones de *outdoor training*. Asimismo, se complementa con actividades tales como visitas a empresas, coloquios, etc., que refuerzan el carácter práctico y de proximidad a la realidad empresarial.

Una vez culminado los estudios del Máster, los alumnos entrarán a formar parte de la Asociación Española de Dirección y Desarrollo de Personas (AEDIPE) sin coste alguno durante el primer año.

MBA NEBRIJA

DIRECCIÓN DE PERSONAS

CONTENIDOS DEL PROGRAMA

	ECTS
PRE - MBA*	
1^{er} PERIODO (DE OCTUBRE A ENERO)	24
TRONCALES	
<ul style="list-style-type: none"> <input type="checkbox"/> Organización de empresas y dirección de Recursos Humanos <input type="checkbox"/> Estrategias de marketing y posicionamiento <input type="checkbox"/> Fundamentos de financiación y contabilidad empresarial <input type="checkbox"/> Dirección estratégica I <input type="checkbox"/> Desarrollo de habilidades directivas 	4 4 2 4 4
ÁREA DE ESPECIALIZACIÓN	
<ul style="list-style-type: none"> <input type="checkbox"/> Estrategia de recursos humanos y cultura empresarial <input type="checkbox"/> Evaluación del desempeño y retribución 	4 2
ACTIVIDADES DE DESARROLLO DE COMPETENCIAS	
<ul style="list-style-type: none"> <input type="checkbox"/> <i>Out-door</i> <input type="checkbox"/> <i>Coaching</i> <input type="checkbox"/> <i>Business game</i> 	
2^o PERIODO (DE FEBRERO A JUNIO)	24
TRONCALES	
<ul style="list-style-type: none"> <input type="checkbox"/> Dirección de marketing y ventas <input type="checkbox"/> Control de gestión y contabilidad de costes <input type="checkbox"/> Entorno jurídico y fiscal de la empresa <input type="checkbox"/> Dirección y planificación financiera <input type="checkbox"/> Dirección estratégica II <input type="checkbox"/> <i>Management Communication</i> 	2 4 2 2 4 4
ÁREA DE ESPECIALIZACIÓN	
<ul style="list-style-type: none"> <input type="checkbox"/> Políticas de formación y desarrollo <input type="checkbox"/> Comunicación interna <input type="checkbox"/> Dirección internacional de recursos humanos 	2 2 2
TRABAJO FIN DE MÁSTER	8
PRÁCTICAS O METODOLOGÍA DE LA INVESTIGACIÓN EN CIENCIAS ECONÓMICAS Y EMPRESARIALES	4
TOTAL PROGRAMA	60

* Deberán asistir al Pre-MBA los alumnos que no hayan cursado durante su formación universitaria asignaturas de contenido económico-empresarial. Este curso tiene una duración de diez días y su propósito es familiarizar al alumno con determinados conceptos fundamentales del máster.