

“EL
CONTRATO
NEBRIJA”

UNIVERSIDAD, EMPRESAS Y TÚ,
UNIDOS PARA CONVERTIRTE EN EL
PROFESIONAL MAS PREPARADO.



Nebrija
Business School

It's time for new Leaders



EXECUTIVE
MBA

MÁSTER EN
DIRECCIÓN DE
EMPRESAS

www.nebrija.com

PROGRAMAS EXECUTIVE MBA

EXE

OBJETIVOS

El programa permite el desarrollo de conocimientos, habilidades y disponer de herramientas que capaciten al alumnos para la toma de decisiones.

El programa parte de un claro enfoque hacia la ética y la responsabilidad social. Busca despertar la capacidad emprendedora del ejecutivo, tanto en la empresa como fuera de ella, con un enfoque global y humanista.

Se busca incrementar la capacidad de integrar conocimientos, comunicación y gestión del equipo, profundizando en la vocación internacional de la empresa, de sus negocios y de sus directivos.

CONTENIDOS DEL PROGRAMA

DE OCTUBRE A ENERO

PRE - MBA
APERTURA. Método del caso.

| | ECTS |
|--|-----------|
| 1^{er} PERIODO | 24 |
| ASIGNATURAS OBLIGATORIAS | 24 |
| Dirección y gestión de personas | 2 |
| Marketing estratégico | 4 |
| Contabilidad financiera | 4 |
| Estrategia competitiva y gestión del cambio | 4 |
| Cuadro de mando e información de gestión | 2 |
| Análisis de procesos y gestión de operaciones | 2 |
| Finanzas corporativas | 4 |
| Habilidades directivas de influencia | 4 |
| ACTIVIDADES DE DESARROLLO DE COMPETENCIAS | |
| Out-door | |
| Coaching | |

CARACTERÍSTICAS

- El MBA está diseñado en formato de fin de semana (viernes tarde y sábados mañana), compatible con la actividad profesional y el desempeño laboral.
- Tiene 60 ECTS.
- Está impartido por un claustro docente y profesional de reconocido prestigio.
- Tiene el respaldo empresarial de importantes empresas y corporaciones.
- Cuenta con una metodología docente práctica e innovadora.
- El alumno se incorpora a la Asociación de Antiguos Alumnos.
- Permite la realización de módulos de especialización sectoriales.

DE FEBRERO A JUNIO

| | ECTS |
|--|-----------|
| 2^o PERIODO | 24 |
| ASIGNATURAS OBLIGATORIAS | 14 |
| Habilidades directivas de liderazgo | 2 |
| Economía y globalización* | 4 |
| Gestión económica de la empresa* | 4 |
| Diseño y gestión de planes de negocio* | 4 |
| ASIGNATURAS OPTATIVAS** | 10 |
| Economía y globalización | 4 |
| Gestión económica de la Empresa | 4 |
| Gestión de planes de negocio | 4 |
| Ética empresarial y RSC | 2 |
| Función de las redes sociales en la cadena de valor | 2 |
| Nuevas tecnologías para la dirección | 2 |
| Estrategias de e-Business en la economía global | 4 |
| Dirección de proyectos | 2 |
| Gestión de la innovación tecnológica | 2 |
| Las TI, palanca de generación de valor | 2 |
| Aprovechamiento de oportunidades de negocio | 2 |
| Prácticas externas/Desarrollo de Competencias | 4 |
| Trabajo de fin de máster | 8 |
| TOTAL PROGRAMA | 60 |

* Estas asignaturas podrán variar en función del itinerario elegido por el alumno.

** El alumno podrá elegir como optativa cualquiera de las asignaturas que se ofrezcan.

El *Executive MBA* es un programa para directivos y profesionales de empresa, con alto potencial, decididos a dar un paso definitivo en su carrera.

METODOLOGÍA

- Método del caso, con *role-playing* y utilización de simuladores de empresas.
- Desarrollo de competencias personales y profesionales esenciales para un ejecutivo de empresa.
- *Outdoor training*.
- *Coaching* personalizado durante el programa
- Actividades extra académicas: conferencias, reuniones con directivos de empresas y visitas a compañías.
- Plataforma online de Nebrija Business School (foros, videoconferencias y chats).
- Trabajo de Fin de Máster tutorizado, (*Business Plan*) enfocado a la realidad empresarial y de aplicación directa.

PROGRAMA DE POSTGRADO VÁLIDO OFICIALMENTE

Programa adaptado al Espacio Europeo de Educación Superior (Orden 3806/2011, de 27 de septiembre, de la Consejería de Educación de la Comunidad Autónoma de Madrid), y por tanto válido en toda la Unión Europea y en los demás países firmantes de los Acuerdos de Bolonia.

ACCESO AL DOCTORADO

Desde el curso 2011-2012 el MBA en Modalidad Executive ha sido acreditado como vía de acceso al Doctorado, pudiendo, los alumnos que lo cursen, acceder al Doctorado en Ciencias Empresariales si así lo desean.

Directivos, ejecutivos
Profesional de desarrollo y
Carrera directiva.

“EL CONTRATO NEBRIJA”

UNIVERSIDAD, EMPRESAS Y TÚ,
UNIDOS PARA CONVERTIRTE EN EL
PROFESIONAL MÁS PREPARADO.



Antonio Díaz Morales
Director de Nebrija Business School

“Desde Nebrija Business School nos comprometemos con el desarrollo del líder empresarial. Entendemos que este líder ha de saber adaptarse y enfrentar los retos que las últimas crisis económicas nos han planteado, transformando las amenazas en oportunidades.

La búsqueda del éxito profesional y empresarial, precisa en nuestra visión, de un enfoque humanista, una visión de responsabilidad social y un claro espíritu emprendedor.

Para nosotros el alumno es el centro de nuestros programas y metodologías formativas y todos nuestros servicios están personalizados para facilitarle un entorno adecuado.”



Moisés Arrimadas Gómez
Head of HR
Technology & Business Improvement Unit
Vodafone España

“Cursar el MBA en la Nebrija ha sido una de las experiencias más enriquecedoras de mi carrera profesional. Fue un acierto cursar un MBA orientado a la gestión de personas.

La mezcla de materias puramente propias de un MBA con las relativas a la gestión de personas hizo del Master un camino para descubrir la importancia de una adecuada gestión de recursos humanos en cualquier organización. Me dio la oportunidad de conocer a grandísimos profesionales entre mis compañeros, con los que trabajé en equipo durante ese curso académico. Además, la aportación de conocimientos y experiencias de los ponentes supuso un antes y un después en mi carrera profesional.

PERFIL DEL CANDIDATO

Principalmente los grupos están conformados por profesionales de diferentes sectores, entre ellos, empresas de servicios, consultoría, logística, energéticas y financieras, con edades comprendidas entre los 30 y 40 años, con más de 5 años de experiencia laboral y con titulación universitaria en áreas de: administración de empresas, ingenierías, derecho, ciencias sociales, turismo y otras.

Nuestros alumnos, están trabajando en áreas claves de las organizaciones, en puestos de decisión y con equipos a su cargo.

EMPRESAS COLABORADORAS



BBVA

VIAJES

El Corte Inglés

Telefonica



IBM



Wolters Kluwer
España

DURACIÓN DEL PROGRAMA

De octubre a septiembre.

Las clases se imparten los viernes de 16.00 a 20.30 horas y sábados de 9.30 a 14 horas.

Los participantes de los programas de Nebrija Business School, pueden disfrutar de los servicios en otras instalaciones de nuestra institución: Campus de La Berzosa y edificio de la Fundación Nebrija.

LOCALIZACIÓN

Este programa se imparte en el Campus de la Dehesa de la Villa: Calle Pirineos nº 55 de Madrid.

Accesos al Campus:

- **Metro:** Francos Rodríguez, Metropolitano
- **Líneas de autobús:** 44, 64, 124, 127, 128, 132

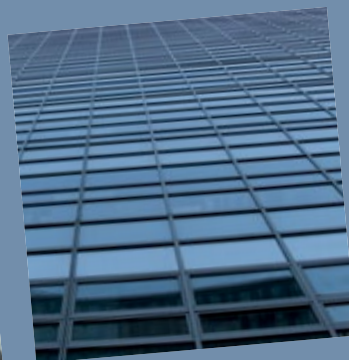

Nebrija
Business School

It's time for new Leaders

CAMPUS DE LA DEHESA DE LA VILLA

C/ Pirineos, 55 · 28040 Madrid
Tel. 91 452 11 00 · Fax 91 452 11 10

CAMPUS DE LA BERZOSA

28240 Hoyo de Manzanares (Madrid)
Tel. 91 452 11 01 · Fax 91 452 11 11

EDIFICIO DE LA FUNDACIÓN

C/ Cea Bermúdez, 59 · 28003 Madrid
Tel. 91 452 11 50 · Fax 91 544 39 46

ADMISIONES DE POSTGRADO

91 452 11 00 • postgrado@nebrija.es

www.nebrija.com

La Universidad Nebrija se reserva el derecho de modificar el contenido de este documento en atención a circunstancias imprevistas.