



**Nebrija**  
*Residencias*

# RESIDENCIAS **NEBRIJA**



**RESIDENCIAS Y VIVIENDAS  
UNIVERSITARIAS**



[www.nebrija.com](http://www.nebrija.com)



# MADRID CENTRO

## RESIDENCIA UNIVERSITARIA AUGUSTINUS-NEBRIJA (MASCULINA)



Residencia universitaria masculina magníficamente ubicada en Madrid, en el entorno universitario de Moncloa. Esta situación la hace especialmente aconsejable para alumnos matriculados en los dos campus de la Universidad Antonio de Nebrija, o en las universidades Pontificia de Comillas (ICADE, ICAI), CUNEF, Complutense, Politécnica, CEU, etc.

### El alojamiento incluye:

- Pensión completa con desayuno, comida y cena, incluidos los fines de semana y festivos.
- Limpieza periódica de habitaciones.
- Ropa de cama/baño y su lavado semanal.
- Conexión a Internet.
- Teléfono en las habitaciones.
- Servicio de lavandería.
- Acceso y recepción 24 horas.



C/ Cea Bermúdez 59 · 28003 Madrid

- Comedor.
- Cafetería.
- Gimnasio.
- Salas de TV ( DVD, vídeo, Canal Satélite).
- Sala de juegos.
- Capilla.
- Sala de conferencias.
- Sala de ordenadores e impresora.
- Biblioteca.
- Salas de estudio.
- Aula de dibujo técnico.
- Wifi en las zonas comunes e Internet en las habitaciones.



# MADRID CENTRO

## RESIDENCIA UNIVERSITARIA NEBRIJA-CHAMBERI (FEMENINA)

Residencia universitaria femenina situada en el centro de Madrid. Permite acudir rápidamente a los dos campus de la Universidad Nebrija y andando a CUNEF y Comillas (ICADE e ICAI). Fácil acceso a la Universidad Politécnica de Madrid (UPM) en especial Industriales, CEU, Universidad Complutense de Madrid (UCM), Carlos III, etc...

### El alojamiento incluye:

- Pensión completa con desayuno, comida, y cena, incluidos fines de semana y festivos.
- Limpieza periódica de habitaciones.
- Ropa de cama/baño y su lavado semanal.
- Conexión a Internet.
- Autoservicio de lavandería.
- Acceso y recepción 24 horas.

 C/ Nicasio Gallego, 12 · 28010 Madrid

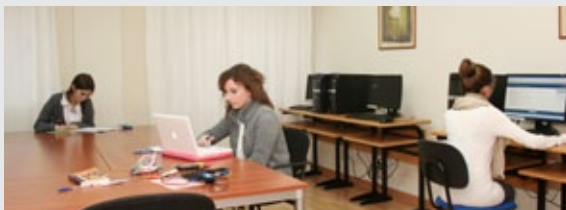

- Salas de estudios.
- Sala de ordenadores.
- Biblioteca.
- Capilla.
- Comedor.
- Gimnasio.
- Sala de ocio y descanso.
- Sala de TV.

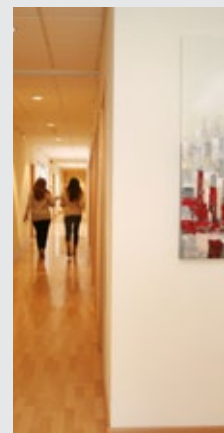

# CAMPUS DE LA BERZOSA

## VIVIENDAS UNIVERSITARIAS

Son viviendas unifamiliares situadas en las proximidades de los campus universitarios o en el interior de los mismos, que acogen a alumnos nacionales y extranjeros.

Las viviendas universitarias poseen un particular régimen de estancia, puesto que el horario de entradas y salidas es libre y los residentes disponen de llaves. No obstante, y al igual que en los otros alojamientos, es imprescindible cumplir las normas de régimen interno para facilitar la convivencia entre los residentes, así como su rendimiento académico.

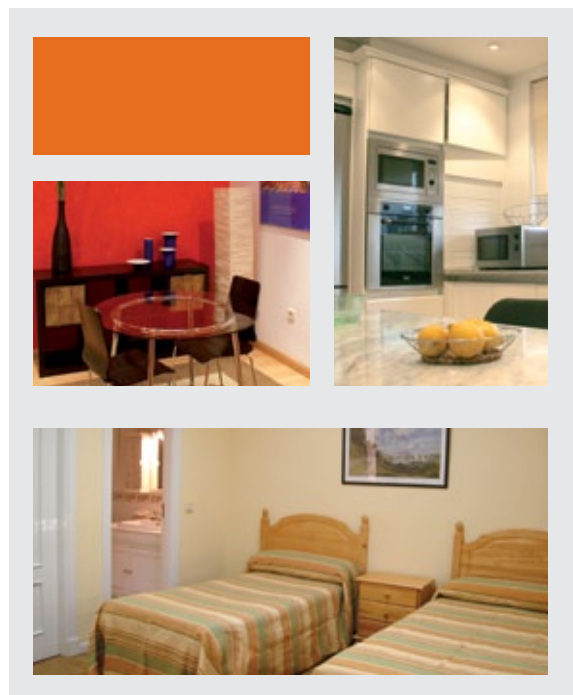

### El alojamiento incluye:

- Pensión completa los días lectivos. Los residentes acuden a la cafetería-autoservicio de la Universidad para el desayuno y la comida, mientras que la cena se les sirve en la propia vivienda a través de un servicio de catering.
- Derecho a cocina (totalmente equipada con electrodomésticos y menaje).
- Ropa de cama y baño y su lavado periódico.
- Servicio de limpieza de habitaciones.
- Conexión a Internet.

## VIVIENDA UNIVERSITARIA ASTURIAS

Vivienda femenina situada dentro del campus de La Berzosa, con accesos directos a la Universidad y al exterior.



Av. Asturias, 1  
28240 Hoyo de Manzanares (Madrid)

## VIVIENDA UNIVERSITARIA JARAL

Ubicada dentro de la urbanización de La Berzosa, está situada junto al pueblo de Hoyo de Manzanares. Detallista y diseñada con gran estilo, está dividida en dos apartamentos de ocho plazas cada uno.



C/ Arra, 66  
28240 Hoyo de Manzanares (Madrid)

■ Habitaciones individuales y dobles, con baño propio y con baño compartido.

■ Cocina totalmente equipada.

■ Sala de televisión y video.

■ Acceso a internet en todas las habitaciones.

■ Zona de estudio y ordenador.

■ Jardín.

■ Porche-terracea.

■ Aparcamiento (plazas limitadas).

■ Teléfono público (con recepción de llamadas).

# RESIDENCIAS NEBRIJA

Residencias Nebrija es una institución que gestiona residencias y viviendas universitarias destinadas a proporcionar alojamiento, manutención y servicios de extensión universitaria a estudiantes y profesores durante sus períodos de estudios o de investigación y docencia en la Universidad Antonio de Nebrija o en cualquiera de las universidades y centros de investigación madrileños.

Madrid es una ciudad universitaria con un alto porcentaje de estudiantes procedentes de toda la geografía nacional y del extranjero, por lo que la demanda de alojamiento es habitualmente superior a la oferta de plazas disponibles. Así pues, Residencias Nebrija aconseja iniciar los trámites relativos a la búsqueda de alojamiento con la mayor antelación posible.

## PROCEDIMIENTO DE RESERVA DE PLAZA EN RESIDENCIAS NEBRIJA

Consta de dos fases: la preinscripción y la formalización de la reserva de plaza.

### I. PREINSCRIPCIÓN\* EN LA LISTA DE PLAZAS VACANTES:

**1.1** Los interesados cumplimentarán la solicitud de admisión de Residencias Nebrija y la enviarán, junto con los documentos solicitados, a:

**Residencias Nebrija. Admisiones.**  
C/ Cea Bermúdez, 59. 28003 Madrid.

**1.2** Una vez recibida la documentación, la Dirección procederá a la evaluación de la misma y citará al candidato a una entrevista personal. En el caso de los aspirantes de la Universidad Antonio de Nebrija se aplicará la entrevista realizada en el proceso de admisión de la Universidad. Posteriormente, se comunicará al interesado el resultado de este proceso de admisión.

**1.3** Aquellos candidatos a los que la Dirección comunique que han superado el proceso de admisión deberán remitir, dentro del plazo señalado, el justificante de abono de la preinscripción para que su solicitud quede incluida en la lista de candidatos a plazas vacantes. El procedimiento de abono es el siguiente:

Transferencia bancaria a:

**Residencias Nebrija**  
Banco Santander Central Hispano  
C/ Serrano, 57 (28006 Madrid)  
C.C.C. 0049 1803 53 2310437240

En el concepto se indicará la identidad del candidato. Asimismo, se remitirá por fax el justificante del abono al número 91 544 39 46. El pago de la preinscripción no garantiza la plaza, quedando ésta sujeta a las plazas vacantes.

### 2. FORMALIZACIÓN DEFINITIVA DE LA RESERVA DE PLAZA\*\*

**2.1** Posteriormente se comunicará por escrito a los candidatos preinscritos la adjudicación de la plaza, que será asignada por riguroso orden de fecha de abono de la preinscripción. Normalmente, esta comunicación se efectúa antes del 15 de junio. Al mismo tiempo se les informará del plazo disponible para la formalización definitiva de la reserva de plaza que se realizará mediante el abono del importe correspondiente a la primera mensualidad del período contratado.

**2.2** El nuevo residente remitirá a Residencias Nebrija por fax el resguardo de la transferencia, junto con la documentación requerida. Finalizado este trámite, el estudiante habrá asegurado su plaza en el alojamiento correspondiente.

\* El importe de la preinscripción solamente será reembolsado a aquellos candidatos que no hubiesen obtenido plaza en Residencias Nebrija o no hubieran sido formalmente admitidos en la Universidad Antonio de Nebrija o en el centro docente de destino en la Comunidad de Madrid, previa justificación por escrito de dicha circunstancia.

\*\* Para formalizar definitivamente la reserva de la plaza será obligatorio haber superado la P.A.U. en la convocatoria de junio del curso académico correspondiente o estar en posesión de los requisitos obligatorios marcados por el centro docente de destino para iniciar los estudios universitarios correspondientes.



RESIDENCIAS **NEBRIJA**

C/ Cea Bermúdez 59 • 28003 Madrid  
Tel.: 91 452 11 50 / 91 549 02 00 • Fax: 91 544 39 46

[www.nebrija.com/residencias](http://www.nebrija.com/residencias)  
[residencias@nebrija.es](mailto:residencias@nebrija.es)



Residencias Nebrija se reserva el derecho de modificar el contenido de este documento en atención a circunstancias imprevistas.